

ぬくもり

2018.3
No. 144

編集・発行／社会福祉法人 海津市社会福祉協議会

今月の題字
南濃町吉田の
方の作品です。



介護者の心と身体を
リフレッシュ
～介護者サロン～

(6ページに関連記事掲載)

ご協力ありがとうございました

平成29年度 共同募金(赤い羽根・歳末たすけあい)の報告

6,827,643円



お寄せいただきました募金は、来年度の民間社会福祉施設などへの助成のほか、子どもやお年寄り、また障がいのある方へのさまざまな支援など、身近な地域福祉向上のために幅広く活用させていただきます。今後とも共同募金運動に対しまして、ご支援ご協力を賜りますようお願い申し上げます。

海津地区 合計 1,963,900円 (単位:円)

自治会名	金額	自治会名	金額	自治会名	金額	自治会名	金額
福岡	66,000	北加満知	7,200	福一色	18,600	上本団地	43,200
佐武	8,400	主水町	19,800	田中	23,400	本郷	10,800
高須	16,200	西町	29,400	鹿野上	35,400	中無垢里	20,400
西小島	27,000	稲荷町	6,000	鹿野中	37,200	角山	10,200
西小島住宅	19,200	殿町	20,400	鹿野下	21,000	角山西	4,200
東小島	11,400	新町	15,000	鹿野一色	37,200	大崎	13,200
東大城	5,400	本町	21,600	秋江	27,000	大崎南	7,200
萱野	35,400	上町	13,200	草場	38,400	金廻	38,400
上内記・下内記	31,800	末広町	16,200	大和田	48,000	金廻西	7,800
札野上	25,200	寺町	8,400	大和田団地	1,200	油島	13,200
札野下	17,400	寺町住宅	4,800	駒ヶ江	48,000	梶屋	18,000
札野下団地	40,200	秋葉通り	30,000	長瀬	14,400	稲山団地	2,000
札野一色	21,600	馬目町	31,200	日原	34,800	本阿弥新田	27,000
一色前団地	18,000	柳港	10,000	立野	30,000	宮地	4,800
馬目	99,000	深浜	18,000	長久保	29,400	安田新田	9,600
西方	28,200	五町	21,600	長原	7,800	安田	14,400
平原西	30,600	松木上	26,400	石亀	12,000	安田ハイツ	6,000
平原中	18,000	松木下	24,600	除北	7,200	横手住宅	18,000
平原東	35,200	境方	4,800	外浜	13,200	帆引新田上・下	57,000
平原内野	16,500	瀬古	24,000	森下	12,000	七右衛門新田	7,200
山の手	29,400	神桐	18,600	古中島	12,000	万寿新田	13,200
東山の手	10,200	成戸	14,400	福江上組	21,600	沼新田	25,200
						沼住宅	67,200

平田地区 合計 1,161,600円 (単位:円)

自治会名	金額	自治会名	金額	自治会名	金額	自治会名	金額
船渡	22,200	新町	33,000	脇野	39,000	蛇池	91,200
船町	18,600	昭和町	53,400	西島	73,800	者結	27,000
材木町	13,800	万町	9,000	高田	81,000	幡長	46,200
寺町	15,000	俵町	47,400	上流	17,400	野寺	102,000
中町	19,800	郭内	28,800	車戸	10,800	岡	30,600
上本町	20,400	東昭和町	25,800	大尻	58,800	須賀	33,000
本町	20,400	四ッ谷	29,400	須脇	38,400	勝賀	51,000
東本町	16,200	土倉	37,800	仏師川	34,200	西勝賀	16,200

南濃地区 合計 2,393,821円 (単位:円)

区・自治会名	金額	区・自治会名	金額	区・自治会名	金額	区・自治会名	金額
町北	29,400	元町西	16,200	山崎さくらヶ丘区	48,000	境堤西自治会	81,600
町南	20,400	元町東	15,600	安江自治会	90,000	下一色区	46,200
サンケミカル	3,000	中一色	30,600	北部町内会	31,800	田鶴上組	16,800
町西	7,800	舟戸	15,000	柴町内会	19,800	田鶴中組	13,200
津屋二区	92,280	樋井戸	47,400	弥生町内会	35,400	田鶴下組	10,800
志津新田	46,200	黄金山	13,200	暁町内会	27,000	田鶴大平組	13,200
西園	39,600	早瀬	600	西山町内会	54,600	北組	24,000
野中	22,200	駒野新田	15,000	清水	10,800	中組	18,900
三角	22,200	奥条上	51,600	吉田中	13,200	西組	34,800
井口	26,400	奥条下	37,800	出来山	10,800	田鶴西南自治会	18,000
南条	22,200	北条北	18,600	下内	24,600	田鶴南自治会	10,000
下池	1,200	北条中	9,600	みどり苑	22,800	さくらヶ丘自治会	89,400
戸田区	27,600	北条南	12,000	清水東	10,200	一色区	42,000
徳田区	31,200	山条	26,400	松山山田班	20,400	二色区	68,400
庭田区	16,200	春日西	25,200	松山丸中班	18,600	三色区	44,400
腰越	16,800	川原	22,200	松山南部班	28,800	四色区	39,841
口庭田	19,800	井口	6,000	松山中東班	19,200	第一	12,000
藤沢上	48,000	南条	16,000	亀池班	34,200	第二	26,300
藤沢下	22,800	北条	9,600	境山地区	16,800	第三	21,000
元市場	5,000	谷田	16,800	境中地区	16,800	第四	18,000
寺西	11,400	伊崎	19,200	境堤地区	7,800		
舟岡	36,600	上河戸	8,400				
一色西	19,800	中河戸	6,000				
一色中	4,500	下河戸	9,000				
北海道	10,800	山崎区	132,000				



法人募金 89件 合計 624,000円 (敬称略・順不同)

- | | | |
|----------------|-----------------|-----------------|
| (株)堀田建設 | (株)綿伍商店 | (株)ホクエー電工 海津営業所 |
| (株)山幸建設 | 養南病院 | (株)協和 |
| (有)稲垣プレス | 鷹尾眼科 | (株)ジュニアロジックス |
| (有)牧野電気 | (医)社団恵稔会 可知医院 | 小寺自動車 |
| (株)桑原造園土木 | 伊藤石油店 | (有)大橋電設 |
| (株)ミズタニ | 大竹屋 | かじ忠伺 |
| (株)ロータスナンノー | なる美健康院 | 田中工業(株) |
| (株)南濃鶏卵 GPセンター | 中日本冰糖(株)南濃工場 | (株)エム・フルカワ |
| (有)アイキ | (有)芥子川金型 | (有)ダイコ技研 |
| アサイ産業(株) | 南濃運送(株) | 田中組(株) |
| (株)伊藤工務店 | 宮脇裁断 | (有)のうび緑化 |
| (有)海津観光 | (有)片山加工 | あいおいサポート(株) |
| 海津工業(株) | 京や | 渡月観光(有) |
| 海津三郷(株) | (有)ほていや | (株)古川組 |
| (株)海津フラワーガーデン | 大橋工芸 | 林電機(株) |
| (株)かね善 | (有)服部 | 岡田段ボール(株) |
| (株)木村建材 | (有)友和オート | (株)嶋工務店 |
| (株)黒田精機製作所 | (有)海南運送 | (株)トライエージェンシー |
| 近藤技研(株) | 高須歯科 | (有)丸尚商会 |
| (有)佐藤設備工業 | 海津市医師会病院 | (株)カムラ技建 |
| (株)モリカワ | (株)渡辺組 | |
| (有)森組 | 秋葉運送(有) | |
| 西濃集配高須(有) | 永田印刷(株) | |
| | (株)美濃ラボ | |
| | (有)メガネ・宝石・時計アカオ | |

市内募金箱 55件 合計 66,364円

城山支所	平田総合福祉会館「やすらぎ会館」
南濃総合福祉会館「ゆとりの森」	生涯学習センター(平田図書館)
さばう遊学館	ふれあいセンター
みかげの森「プラザしもたど」	割田屋
働く女性の家	南濃ドライブイン
水晶の湯	西濃物販(株)(ミニストップ)
道の駅月見の里南濃	稲金海津店
海津市役所	波乃家
海津総合福祉会館「ひまわり」	郵便局(株)海津郵便局
歴史民俗資料館	和風レストラン海津
海津温泉	味平
海津市民プール	味よし
海津図書館	コミックカフェねこばす
海津市文化センター	ペニーレーン

職域募金 3件 合計 67,952円

(株)伊藤精密製作所社員一同	21,661円
桑名信用金庫海津支店職員一同	3,000円
海津市社会福祉協議会職員一同	43,291円

カプセル募金 4件 合計 16,000円

海津総合福祉会館「ひまわり」	6,400円
海津温泉	6,400円
2017海津市産業感謝祭	2,200円
第13回海津市社会福祉大会	1,000円

窓口募金 77件 合計 284,957円

(敬称略・順不同)

佐藤鉄馬	1,000円
宮脇信幸	5,000円
水谷武雄	30,000円
光野雄二	10,000円
森節子	2,105円
サロン藤沢	1,552円
二十日会	24,000円
寒窓寺	10,000円
寒窓寺 小倉檀徒	8,300円
寒窓寺 安田新田檀徒	5,000円
寒窓寺 桑原林美	5,000円
寒窓寺 奥谷浩司	3,000円
匿名65名	180,000円

(敬称略・順不同)

セブンイレブン海津南濃町松山店	(株)クロカワヤ
郵便局(株)南濃郵便局	海津田乃台所
郵便局(株)石津郵便局	たく味苑
海津フラワーガーデン	きらく食堂
ローソン南濃吉田店	ダス・ツイール
ローソン海津沼新田店	喫茶 しま
ファミリーマート海津今尾店	パワフル
ドラッグユタカ海津平田店	カフェかこん
シャトレーゼ海津平田店	ファミリーマート海津平田町店
和食処 はなみずき	甘楽園あら重
郵便局(株)平田郵便局	鳥・大将
焼肉まるこう	あいさんハウス・ぎふ
151@	さくらや
酒のアンドウ	

街頭募金 2件 合計 55,085円

千代保稲荷神社10/1	33,647円
千代保稲荷神社12/1	21,438円

イベント募金 2件 合計 73,104円

2017海津市産業感謝祭	63,558円
第13回海津市社会福祉大会	9,546円

自動販売機募金 11件 合計 120,860円

(株)恵母の会「かいさいの華」	12,990円
(株)恵母の会「たかすの華」	6,822円
(株)楽山・杜の会 やろまいか	21,822円
エディオンオカダ	6,657円
(株)佐藤設備工業	3,547円
(株)伊藤工務店本社	16,932円
(株)伊藤工務店倉庫	20,268円
(株)伊藤工務店駐車場	12,212円
サンフレッシュ海津	3,186円
水谷工業(株)角山工場	9,571円
水谷工業(株)福一色工場	6,853円

社協会費のご協力ありがとうございました (敬称略)

賛助会費 岡田段ボール(株) 平成30年1月31日現在

義援金、ありがとうございます

皆さまから寄せられた義援金は、岐阜県共同募金会を通じて被災地へ届けられました。多くの皆さまからご支援をいただきましたことに、心からお礼申し上げます。

【平成29年7月5日からの大雨災害義援金】【大分県豪雨災害義援金】【台風21号三重県災害義援金】
【和歌山県平成29年台風21号災害義援金】【平成28年熊本地震義援金】

養南病院	133,595円
海津市総合福祉会館	
(海津・平田・南濃)義援金箱	12,730円
匿名	438円
(平成29年10月31日~12月28日受付分)	

※なお「平成29年7月5日からの大雨災害義援金」「台風18号大分県災害義援金」の受付は平成30年3月30日まで、「平成28年熊本地震義援金」の受付は平成31年3月31日までとなっております。引き続き、あたたかいご支援をお願いいたします。

義援金総額 941,187円

空からも雪のプレゼント

12月17日(日)、海津市文化センターの多目的ホールで、心身障がい児者のクリスマスパーティーを開催しました。当日は雪がちらつき、寒い日となりましたが、今回は約120人が参加し、ハンドベル演奏やレクリエーション、パネルシアター、楽器演奏などを楽しみました。



養老ライオンズクラブからは記念品、海津市在住の方からもご厚志とお菓子をいただきました。最後にサンタクロースとトナカイが登場し、たくさんのプレゼントが配られ、子どもたちは喜んでいました。

本事業は、共同募金の配分を受けて実施しました。

気持ち新たに ~海津市はばたき~



1月19日(金)、海津温泉の宴会場で「成人を祝う新年会」を、利用者さん、保護者さん職員が参加して行いました。食事をしながら和気あいあいとした雰囲気の中で親睦を深め、主役である新成人が、緊張した面持ちで感謝の気持ちを伝えました。新成人の保護者さんからもお礼の言葉や思いを話され、みなさんの胸に熱いものがこみ上げてきた様子が見えましました。

成人式は人生のひとつの大きな節目です。その節目に関われることの喜びと感謝と、責任を感じた会でした。

平成29年度 第2回地区社会福祉協議会連絡会

1月29日(月)、地区社会福祉協議会活動推進のため、活動に携わっておられる方々を対象に、地区社会福祉協議会連絡会を開催しました。

今回は研修会として、各務原市緑苑地区社会福祉協議会の奥山繁美様と各務原市社会福祉協議会の土屋直樹業務執行リーダーをお招きし、現在の取り組みや活動を発表していただきました。



緑苑地区社会福祉協議会では、空き家を活用した常設型の集いの場を持ち、住民主体の支えあい生活支援サービスなどに取り組みおられ、岐阜県内でも先駆的な活動でした。参加された方々は真剣な表情で発表を聞き、大変有意義な研修となりました。

海津市内では、すべての小学校区で地区社会福祉協議会が運営され、「自助」「互助」の活動が行われております。今後も地域での課題解決につながるよう、海津市社会福祉協議会は支援していきたいと考えております。

ひとりで抱え込まず楽しく介護

日々の介護の苦労や悩みを分かち合い ホッとする時間をご一緒しませんか？



ゴールが見えない介護、それがどんなものなのか。実際に経験したことのある人でないと本当は分からないかもしれません。

自分の時間が持てないという精神的な苦痛に加えて、健康に対する自信のなさ、将来への不安など放っておくといつか爆発しそう。

そうならないうちに、心もからだも楽になる方法を考えましょう。“同じ悩みを持つもの同士の仲間作りで、きっと活路が開けます！”

分かり合える仲間との交流会～介護者サロン～

今年度最後の介護者サロンを、1月19日(金)、平田総合福祉会館「やすらぎ会館」にて開催しました。

今回は、整体師の佐々木成貴先生をお招きして、「押さない 揉まない 揺らぎ効果で腰痛改善法」と題し、介護者教室を行いました。骨盤のゆがみから腰痛が発生している原因などの説明を受け、自宅でも簡単にできるストレッチや体操を学びました。



教室のあとには、食事を囲みながらの交流会を行いました。

〈参加者の皆さまからの感想〉

- ・仲間といろいろお話ができ、教わるのがたくさんあります。
- ・みなさんの介護方法や苦労話など聞かせていただくと、気持ちが楽になります。
- ・とにかく気持ち的に救われます。ひとりでないことが支えです。
- ・介護者の会に参加すると、みなさんから元気をもらえます。
- ・同じ立場の人が多く、ほっとした気持ちです。

介助のヒントや明日からの力になればと考え、内容の充実を図っておりますので、今後も皆さまのご参加をお待ちしております。

気軽にご参加ください ～ティーサロン～

介護を終えられた方と、現在介護をしている方同士が自由に交流できる介護者ティーサロンは、予約のいらない気軽な会です。

今までの経験を生かして、介護の豆知識なども披露してもらいながら交流会を行っています。

毎月第2木曜日 午後1時30分～3時

今回は、3月8日(木)海津総合福祉会館「ひまわり」で開催です。



在宅で介護をされている方へ

ご利用ください!

紙おむつなど購入費の一部補助を行っています。(介護保険で要介護4または5の認定を受けた方に限ります。)

詳しくは海津市社会福祉協議会までお問い合わせください。

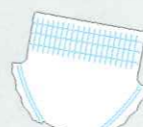

ひとり暮らし高齢者及び高齢者世帯名簿の登録を

近年、海津市の高齢化率は上昇の一途で、平成30年1月には31%を超えています。また、それにともないひとり暮らし高齢者及び高齢者世帯も増加しており、今後も増加していくと予想されます。

海津市社会福祉協議会では、関係機関と連携し、高齢者の見守り活動を行っています。主な見守り対象である65歳以上のひとり暮らし高齢者と75歳以上の高齢者世帯の皆さまについては名簿登録を勧めています。

登録すると、民生委員児童委員や福祉推進委員などの訪問や見守りメッセージ訪問、食事サービスひとり暮らし高齢者のつどいなどさまざまな事業の対象となります。(但し、事業によっては利用の申請が別途必要な場合があります。)

名簿登録については、年に1回、民生委員児童委員が意思確認に伺います。それ以外でも随時登録を受け付けておりますので、お問い合わせください。なお、名簿登録の際に知り得た情報は関係事務以外には使用いたしません。



おいしいお弁当は いかがですか?



ボランティアの協力を得て、手作りお弁当の食事サービスを行っています。宅配時には「体調どうですか?」などと声をかけ安否確認も行っています。栄養たっぷりのお弁当をお召しあがりください。

利用料金 1食200円

回数 年15回(7月・8月・9月は休止)

ご利用
できる方

- ・70歳以上のひとり暮らし高齢者
- ・75歳以上の高齢者世帯

ご利用希望
の方は…

各地区の民生委員児童委員、または海津市社会福祉協議会までご相談ください。

配食ボランティア の募集!

お弁当を届けていただける方を募集します。



【問い合わせ】

市民活動ボランティアセンター
☎55-2300

題字募集

「ぬくもり」では、市民の皆さまから親しみやすい広報紙を作るため、題字作品を募集しています。サロンなどで、気軽に作品をつくってみませんか。

応募方法

- ・色塗り用の用紙があります。
- ・用紙を使用されない場合、白い紙にひらがなで「ぬくもり」と書いてください。サイズは8×2.2cmが目安です。
- ・筆・マジックペン・絵の具・色紙などを使って書くと文字がきれいにみえます。色鉛筆の場合は濃く塗ってください。

問い合わせ

担当：佐藤

※応募作品は返却できませんのでご了承ください。事務局選考の上、採用させていただきます。



海津市くらしサポートセンター

あなたの安心な暮らしをサポートします

生活困窮者自立支援事業

地域での孤立を防止する。ひとりぼっちにならない、させない支援

生活困窮には、経済的困窮をはじめ、就労問題、債務や障がいや疾病、ひきこもりなどさまざまな様子が観られますが、共通しているのが、「SOSがうまく発信できず、悩みをひとりで抱え込んでしまう」社会的孤立状態の方が実に多い事です。中には絶望感にとらわれこころの病にかかったり、時として「自死」といった不幸な結末に至る危険があります。

生活困窮者自立支援事業（海津市くらしサポートセンター）では、生活困窮で地域で孤立している方の発見と、さまざまな生活問題の解消に向けた活動を推進しています。

リフレーミングってご存知ですか？

暮らしの不安や悩みでこころが折れてしまいそうなとき、ちょっと言葉を言い換えて、リフレーミングしてみませんか。

***一見マイナスに思うことも、見方（言葉）を変えてみると少し安心できることがあります。**

たとえば、「ちょっとしか進んでいない」⇒「徐々にだけれど進んでいる」といった具合です。言葉が変わっても問題はなくなりませんが、問題に対する目線が広がり、こころが軽くなる場合があります。

***不安や悩みを持った方がいます。あなたはリフレーミングで声をかけてあげてください。**

- 「私、いつもあきっぱくて」⇒「あなたは、() なんです」
- 「私、あわてんぼうで」⇒「あなたは、() なんです」
- 「私、気が弱くて」⇒「あなたは、() なんです」

(例)
1. 好奇心旺盛
2. 行動派
3. おしとやか

いかがですか。少しイメージが明るくなりましたか

海津市くらしサポートセンター

海津市役所 東館2階 14番窓口 (月～金 午前8時30分～午後5時15分)
☎0584-52-1710 フリーダイヤル 0120-108022

フードバンクきずなへのご寄付 ありがとうございます

(敬称略・順不同)

中島 敏宣	お米5kg	匿名	お米30kg	匿名	野菜10袋
稲葉 きみ江	りんご5個	匿名	お米30kg	匿名	みかん40個
吉田 隆	お菓子34袋	匿名	そうめん2箱、食品1袋	匿名	野菜5kg、果物15個
	みかん15個	匿名	缶詰4缶、コーヒー2箱	匿名	野菜10kg
	甘酒缶10個	匿名	ひやむぎ1箱	匿名	野菜5kg
西村 美紀	食品4袋	匿名	果物7袋、野菜5袋	匿名	野菜2kg
	お菓子3袋	匿名	お菓子2袋	匿名	砂糖1kg
	飲料2本	匿名	果物14個、砂糖1kg	匿名	タオル1箱、毛布類11枚
	生活用品	匿名	飲料7本、お菓子7袋		
小澤 武久	野菜20kg	匿名	りんご5個、お菓子7袋		

(平成29年12月1日～平成30年1月31日受付分)

あなたに寄り添い支えます

海津市障がい者相談支援事業所

海津市障がい者相談支援事業所では、福祉サービスを利用するために必要な「利用計画」の作成、利用の調整、定期的なモニタリング(計画の見直し)を行っています。また、日常生活上の相談、福祉サービスの利用相談、生活力を高めるための相談、就労の相談、住居の相談、権利擁護の相談なども受け付けています。

Q 利用できる方は？

A 市内在住の身体障がい者(児)、知的障がい者(児)、発達に心配のある子ども(専門医の意見書が必要)の方などが利用できます。ご相談は、ご家族や関係者の方からお受けしています。

Q 18歳未満の方が使えるサービスは？

A 就学前は「児童発達支援」就学中は「放課後等デイサービス」、身体障がいがある場合は、居宅介護・短期入所などが利用できます。

Q 18歳以上の方が使えるサービスとは？

A 居宅介護、同行援護、行動援護生活介護、短期入所、就労移行支援、就労継続支援(A・B)施設入所、共同生活援助などが利用できます。

Q 利用したい福祉サービスを決めるのは誰？

A 利用される方が基本となります。福祉サービスの提案は相談員がさせていただきます。

Q 「利用計画」を作る人は？

A 専門研修を修了した「相談支援専門員(通称、相談員)」が作成します。

Q 「利用計画」の作成とは？

A サービスを利用される方を支援するための総合的な支援計画で、福祉サービスなどの利用を希望する方の思い(現状、将来展望など)をお聞きし、総合的な方向性や解決すべき課題を踏まえて作成します。

Q 相談するには？

A 当事業所にご来所いただくか、電話でご相談ください。相談員が不在の場合がありますので、ご来所いただく場合は事前にご連絡ください。



誰もが身近な地域で安心して暮らすことができるように、関係機関と連携してお手伝いしますので、お気軽にご相談ください。



海津市障がい者相談支援事業所 ☎55-1616

〒503-0411 海津市南濃町駒野827-1 南濃総合福祉会館「ゆとりの森」内

タイ古式マッサージ
痛みがとれる・こころが明るくなる・軽くなる・細くなる
2005年創業
安心・信頼・高度な技術・確実

なる美健康院
認定上級施術師 院長 林 健久

◆予約制 0584-53-1892
◆施術時間 午前9時～午後9時
◆施術代 60分 3,000円

◆定休日 月曜日
◎土日祝日開院 ◎臨時休院有
◆施術所 海津市海津町馬目353-3

※有料広告掲載欄です

育てふくしの心

～点字と手話の世界を味わう～

1月26日(金)に海津明誠高校の1・2年生が、2月5日(月)と6日(火)に城南中学校の3年生が、手話と点字の体験をしました。

手話体験では、講師の森淳世さんから聴覚障がいについてのお話を聞き、手話で自己紹介や歌を歌って、手話の世界を体験しました。また、点字体験では、講師の藤田佐喜子さんから点字の歴史や成り立ちを教してもらい、点字を打ったり本を読んだりして、点字を学びました。

体験した生徒から、「コミュニケーションにはいろいろな方法があることがわかった。今回は基本を教えてもらったが、もっと深く学びたいと思った」と感想がありました。

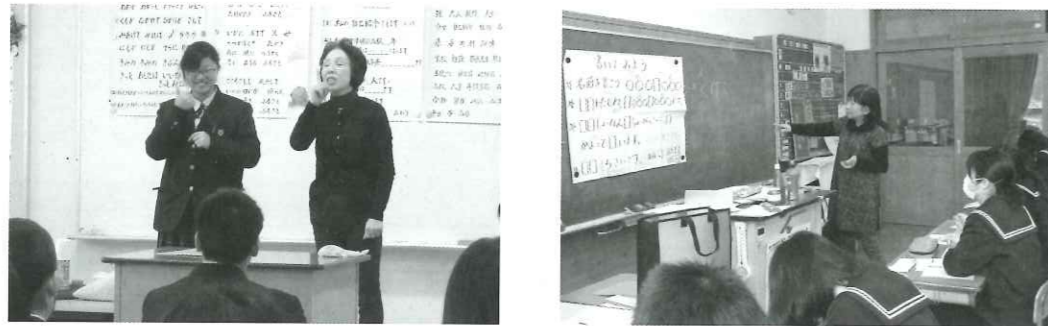

撮影会のお知らせ

講師として、プロカメラマンの水川画果南さんに撮影技術を学びながら、撮影会を開きます。どなたでもご参加いただけます。お誘い合わせの上、ご参加ください。

主催：カメラボランティア「海津写晃会」
問い合わせ：市民活動ボランティアセンター ☎55-2300

日時：3月31日(土) 午前11時～午後1時
場所：木曾三川公園
集合：時間までに展望タワー入口付近にお集まりください。
その他：参加無料
ご自分のカメラをご用意ください。



わたしのまちのボランティアさん



ブックスタートボランティア

伊藤 明美 さん
(海津町馬目)

★次回は太倉幸子さん(海津町平原)です！お楽しみに！★

活動するにあたり大切にしていることは？

ブックスタートは、お子さんに絵本の楽しさを伝えるとともに、お母さんたちに子育ての不安を取り除くような声かけもしています。「一人で悩みを抱え込まず、もっと肩の力を抜いて過ごすと、自然に笑顔になれるんだよ」と気持ちを込めて、やすらぎの時間がもてるように心がけています。

これからボランティアをはじめようとしている方たちにメッセージ

私は、本を読むことが好きで、趣味が広がって、いつの間にかボランティア活動になっていました。だから無理やりボランティアしようとするのではなく、自分にできることから始めればよいと思います。ぜひ人とのつながりを楽しんでほしいですね。

ボランティア活動保険のご案内

30年度
加入受付中!

活動中に「ケガをした(させてしまった)」「物を壊してしまった」というときのために、保険の加入をお勧めします。海津市社会福祉協議会では、一人あたり200円の助成をしています。詳しくは、市民活動ボランティアセンターまでお問い合わせください。

補償内容

(1) ケガの補償

ボランティアが、活動中の急激かつ偶然な外来の事故によりケガをした場合に、保険金が支払われます。



(2) 賠償責任の補償

ボランティアが活動中の偶然な事故により、他人にケガをさせたり、他人の物を壊したことで、法律上の損害賠償責任を負われた場合に保険金が支払われます。



補償金額・掛金

保険金の種類	Aプラン	Bプラン
死亡保険金	1,040万円	1,400万円
後遺障害保険金	1,040万円(限度額)	1,400万円(限度額)
入院時保険金日額	6,500円	10,000円
通院保険金日額	4,000円	6,000円
賠償責任保険金	5億円	5億円
年間保険料(自己負担)	350円(150円)	510円(310円)

こんなときは??

Q ボランティア活動に向かう途中、ボランティア自身が自動車を運転し、事故を起こした場合、ボランティア活動保険で補償の対象になる?

A ボランティア自身のケガは補償の対象になりますが、賠償責任やボランティア自身以外の方のケガは補償の対象になりません。同乗者の方もボランティア活動保険に加入していて、活動に向かう途中であった場合は、同乗者のケガは同乗者が加入するボランティア活動保険で補償の対象となります。
ボランティア活動保険では、自動車の所有・使用・管理に起因する賠償責任の補償、自動車の修理代などは対象になりません。(別途ご加入されている自賠責保険及び自動車保険でのお支払いになります。)

みなさまとともに歩む

あいおいサポート 株式会社

各種保険の
無料相談受付中

〒503-0415 海津市南濃町山崎593-63
TEL 0584-55-2500 FAX 0584-55-2555

※有料広告掲載欄です

行事予定

注) 確定している事業のみ
載せさせていただいております。

3月

日	曜日	内容
5	月	結婚相談(平田)
6	火	心配ごと相談(海津)
7	水	食事サービス(南濃・海津・平田)
8	木	介護者ティーサロン(海津)
13	火	心配ごと相談(海津)
14	水	法律相談(南濃)
19	月	結婚相談(平田)
20	火	食事サービス(海津)、法律相談(海津)
22	木	食事サービス(平田)
23	金	食事サービス(南濃)
26	月	法律相談(平田)

心あたたまるご寄付

ありがとうございました

(敬称略・順不同)

(株)浪漫亭 オグリキャップサイダー 240本
 南濃町グラウンドゴルフ協会 7,310円
 戸田老人会 3,536円
 匿名 4,000円
 匿名 クリスマス電飾一式
 匿名 毛布類 7枚
 匿名 お菓子 45袋
 匿名 オムツ 6袋

(平成29年12月1日~平成30年1月31日受付分)

職員募集のお知らせ

雇用形態	正規職員	パート職員	パート職員
募集人員	1名	1名	若干名
採用日	平成30年4月1日	平成30年4月1日	随時
職種	介護支援専門員	相談支援専門員	介護職員
勤務日数	週5日	週5日	週3日~5日
勤務時間	午前8時30分~午後5時15分	午前8時30分~午後5時15分	応相談
福祉資格要件	介護支援専門員	相談支援従事者初任者研修修了者 ※未修了の方でも、相談支援専門員資格要件を満たしている方は可	介護福祉士 介護職員初任者研修修了者(ヘルパー2級) ※資格の無い方でも、今後資格取得を目指す意欲のある方なら可
その他資格	普通自動車免許 必須		
給与等	本会給与規程に基づく 職歴加算あり	時間給 応相談	時間給 介護福祉士 1,030円 介護初任者研修修了者 1,000円 無資格 800円
社会保険	健保 厚年 雇保 労災 加入	健保 厚年 雇保 労災 加入	勤務日数・時間に応じて加入
募集期間	平成30年3月1日~平成30年3月12日		
申込方法	下記提出書類を本部事務局へ郵送もしくは持参		
提出書類	履歴書(写真添付)※市販のもので可・資格証の写し		
採用試験	後日、応募者に連絡		
問い合わせ	本部事務局 総務課 担当:水谷		

編集後記

広報に携わって1年、早いもので年度末を迎えました。編集や校正では、どのような紙面にしたら伝わりやすいものになるのか、魅力ある紙面づくりをするには日々勉強が必要であると感じる毎日ですが、初めて手にした広報紙をみたときは、とても感慨深いものがありました。そして、新しい事を始めることはあっという間に時間が過ぎ去っていくように思います。

3月は出会いと別れの時期でもあり、人生の節目を迎えられる方も多いのではないのでしょうか。社協でも2月につながりボランティア養成講座を開催しました。新たな出会いやつながりを大きなものに変えていってみませんか。

ふれあいネットワーク

社会福祉法人 海津市社会福祉協議会

本部事務局 岐阜県海津市南濃町駒野827番地1 TEL(0584)55-2300 FAX(0584)55-1990
 URL <http://www.kaizu-wel.jp/> E-mail info@kaizu-wel.jp

海津支所 岐阜県海津市海津町高須517番地1 TEL(0584)53-4141 FAX(0584)53-4602

平田支所 岐阜県海津市平田町仏師川483番地 TEL(0584)66-3899 FAX(0584)66-5151