

編集・発行／社会福祉法人 海津市社会福祉協議会

# 寄り添う気持ちを大切に

## ボランティアスクール



～盲導犬ふれあいコース～

(7ページに関連記事掲載)

# 令和元年度 海津市社会福祉協議会 一般会費報告

令和元年8月9日現在

皆さまのあたたかいご理解、ご協力ありがとうございました。

## 合計 9,446千円

会費は、誰もが住み慣れた地域で安心して暮らせるまちづくりのため、お年寄りや障がいのある方、子どもたちのため、ボランティアに関する事業のためなどの貴重な財源として、有効に活用させていただきます。

会費の納入にあたり、区長・自治会長さまをはじめ関係役員の皆さまなど、ご協力いただきましたすべての方々に厚くお礼申し上げます。

今後ともご支援、ご協力を賜りますようお願い申し上げます。

海津市社会福祉協議会  
会長 桑原 富茂

### 海津地域

(単位：千円)

自治会名	金額	自治会名	金額	自治会名	金額	自治会名	金額
福岡	110	稲荷町	10	鹿野中	62	角山	17
佐武	14	殿町	37	鹿野下	36	角山西	6
高須	27	新町	24	鹿野一色	63	大崎	22
西小島	44	本町	35	秋江	20	大崎南	11
西小島住宅	32	上町	22	草場	62	金廻	63
東小島	19	末広町	27	大和田田	78	金廻西	12
東大城	11	寺町	13	大和田団地	3	油島	22
萱野	58	寺町住宅	8	駒ヶ江	82	梶屋	29
上内記・下内記	52	秋葉通り	50	長瀬	24	稲山団地	22
札野上	41	馬目町	58	日原	58	本阿弥新田	44
札野下	29	柳港	18	立野	50	宮地	8
札野下団地	66	深浜	30	長久保	49	安田新田	16
札野一色	36	五町	35	長原	13	安田	24
一色前団地	29	松木上	45	石亀	19	安田ハイツ	10
馬目	163	松木下	41	除北	12	横手住宅	31
西方	46	境方	8	外浜	22	帆引新田上・下	96
平原西・中・東・内野	425	瀬古	40	森下	20	七右衛門新田	12
山の手	50	神桐	30	古中島	20	万寿新田	22
東山の手	17	成戸	24	福江上組	37	沼新田	40
北加満知	13	福一色	30	上本団地	72	沼住宅	111
主水町	36	田中	38	本郷	18		
西町	50	鹿野上	58	中無垢里	33	計	3,520

### 平田地域

(単位：千円)

自治会名	金額	自治会名	金額	自治会名	金額	自治会名	金額
船渡	34	昭和町	86	高田	134	野寺	176
船町	30	万町	17	上流	34	岡	51
材木町	15	俵町	79	車戸	18	須賀	55
寺町	25	郭内	47	大尻	97	勝賀	120
中町	34	東昭和町	42	須脇	64	西勝賀	27
上本町	35	四ッ谷	49	仏師川	56		
本町	33	土倉	63	蛇池	153		
東本町	27	脇野	65	者結	50		
新町	56	西島	120	幡長	78	計	1,970

当協議会は、『市民みんなで幸せな暮らしと豊かな地域社会を創る』を基本理念に、住民参加による地域福祉活動を推進する中核的な団体として活動しています。

困っている方や悩んでいる方に少し手をかけてあげたいと思う気持ちは、誰にでもあると思います。そんな一人ひとりの思いやりこそが、近所のおじいちゃん・おばあちゃんや子どもたちなど、市民の誰かにきっと届いています。皆さまのあたたかい気持ちを大切に地域福祉を推進していきます。ご協力いただきましてありがとうございました。

### このような活動に使われています。(例)



地区社会福祉協議会活動(青色防犯パトロール)



近隣助け合いネットワーク事業(福祉座談会)



ふれあいいきいきサロン

## 南濃地域

(単位：千円)

区・自治会名	金額	区・自治会名	金額	区・自治会名	金額	区・自治会名	金額			
町北	49	元町東	27	山崎区	山崎北	44	境自治会	境山地区	28	
町南	43	中一色	49		山崎中	73		境中地区	27	
サンケミカル	4	ナイガイ社宅	4		山崎南	61		境堤地区	13	
四西	72	舟戸	24	山崎さくらヶ丘区		79	境堤西自治会	139		
四東	80	樋井戸	78	安江自治会	安江北	22	下一色区	50		
志津新田	74	黄金山	22		安江中	18	田鶴区自治会	田鶴上組	27	
西園	62	駒野新田 早瀬区	早瀬		1	盤若谷		12	田鶴中組	23
野中	37		駒野新田		25	第2市営住宅		44	田鶴下組	18
三角	35	奥条区	奥条上		87	第二北	29	田鶴大平組	23	
井口	43		奥条下	62	第二南	29	西田鶴自治会	北組	39	
南条	37	羽沢区	北条北	30	北部町内会	51		中組	32	
下池	2		北条中	16	栄町内会	32	西組	59		
戸田区	44		北条南	20	弥生町内会	59	田鶴西南	35		
徳田区	50		山条	44	暁町内会	41	さくらヶ丘自治会	156		
庭田区	奥庭田		27	春日西	42	西山町内会	95	松山グリーン ハイッ自治会	一區	87
	腰越		29	川原	36	第一	2		二區	109
	口庭田		33	馬沢	22	清水	18		三區	67
藤沢上	80		第1市営住宅	31	吉田中	22	四區		57	
藤沢下	38		井口	9	出来山	18	松山台自治会	第一	16	
元市場	48		南条	25	下内	42		第二	31	
寺西	20	北条	17	みどり苑	39	第三		34		
舟岡	59	谷田	27	清水東	17	第四		31		
一色西	21	上野河戸区	伊崎	34	松山区自治会	松山山田班	32			
一色中	8		上河戸	12		松山丸中班	29			
北海道	18		中河戸	10		松山南部班	46			
元町西	26		下河戸	15		松山中東班	31			
				亀池班		62				
							計	3,956		

# 令和元年度「赤い羽根共同募金」運動がはじまります!!

〈運動期間 10/1~12/31〉

赤い羽根共同募金運動は、住民の皆さまの好意に支えられ、今年で73回目を迎えます。共同募金の配分金は、地域福祉推進の貴重な財源になります。

ひとりではできなかったことも、たくさんの気持ちが集まればできることがあります。どうか、本年も市民の皆さまのご協力を、心からお願い申し上げます。

## ～じぶんの町を良くするしくみ～ 岐阜県共同募金会海津市支会

赤い羽根募金目標額	5,462,000円
歳末たすけあい募金目標額	1,320,000円
<b>目標額合計</b>	<b>6,782,000円</b>

**戸別募金**  
一世帯当たりの目安額  
……………600円

赤い羽根共同募金運動の街頭募金につきましては、2019海津市産業祭及び千代保稲荷神社鳥居付近において行う予定です。皆さんのご協力をよろしくお願いいたします。

愛ちゃん と 希望くん



### 共同募金Q&A

**Q** なぜ目標額があるのですか？

**A** 共同募金は、事前に使いみちの計画(配分計画)を定め、募金運動を行う「計画募金」です。そのため、必要な事業を実施するための金額を目標額として設定しています。

**Q** どんな募金の方法がありますか？

**A** 募金には次のような方法があります。

- 戸別募金** 各世帯にご協力をお願いする募金です。  
(海津市支会では赤い羽根募金、歳末たすけあい募金を同時にお願いしています。)
- 街頭募金** 千代保稲荷神社など街角や人の集まる場所で呼びかけをしている募金です。
- 法人募金** 法人の社会貢献としてご協力をお願いする募金です。
- 職域募金** 企業の従業員のの方に職場で依頼する募金です。
- 学校募金** 学校において児童・生徒に呼びかけしている募金です。

### 令和元年度の主な使い道 (平成30年度の申請事業配分)

配分先	配分事業名
障がい福祉サービス事業所 いちい荘	排煙オペレーター及び非常用照明器具取替改修工事
特定非営利活動法人 まごの手クラブ	高齢者障がい者有償移送サービス用車椅子整備事業
社会福祉法人 海津市社会福祉協議会	社会福祉協議会事業 (ひとり暮らし高齢者のつどい、ひとり親家庭のつどい、福祉協力校活動助成など)
	歳末たすけあい援助事業 (心身障がい児者クリスマス会、歳末いきいきサロン支援など)
	地域から孤立をなくすための事業 (学習支援・こども食堂立ち上げ事業)
	ふれあい・いきいきサロン支援事業 (サロン代表者会議、レクリエーション講座、サロン貸出用備品整備)



# 笑い声が夜空に響く

## 第21回はばたき夏祭り

7月20日、「地域交流会第21回はばたき夏祭り」を開催しました。今年は雨が続き天候が心配されましたが、みんなの熱い想いが届いたのか、過ごしやすい曇り空で無事に開催することができました。

今年は「はばたき歌のコンサート」として、たくさんのお客さんの前で好きな衣装で好きな曲を披露。みんなの夢がかない、また大いに盛り上がりました。



はばたき歌のコンサート



好評を博したゲーム

青年クラブ、ゆうゆうアテンダント、海津市身体障害者福祉協会青壮年部、はばたき保護者会の方々にもご協力いただき、会場は活気にあふれていました。今後も地域の皆様との交流の場を大切にしていきたいと思えます。

# ～ 願いごと 天まで届け ～

## 海津市心身障がい児者たなばたま祭り

6月30日(日)ふるさと会館で、海津市心身障がい児者たなばたま祭りを開催しました。

Hau'oli Hula Studioによるフラダンスでは、レイや装飾品小物を身につけ、曲に合わせて、踊りを一緒に楽しんだほか、海津市レクリエーション協会によるレクリエーションでは、「じゃんけんゲーム」や「輪っか通し」などを行いました。通すのに苦戦しながらもグループで協力をしながら、どちらも最後まで通しきりました。そして、最後にお姉さんたち(あいさんキッズ)と一緒に、パプリカなど、音楽に合わせてダンスを楽しみました。

また、今回のたなばたま祭りに、養老ライオンズクラブからご寄付をいただき、参加者への記念品を購入させていただきました。ありがとうございました。



参加者と一緒にフラダンス



海津市レクリエーション協会のじゃんけんゲーム

本事業は、(財)田口福寿会からの助成金で実施しました。



# 令和元年度 第1回海津市福祉推進委員会

地区懇談会の様子



6月28日から7月4日にかけて、各地域ごとに海津市福祉推進委員会を開催しました。

会では、「生活支援体制整備事業」と「近隣助け合いネットワーク事業」を説明し、地域の中で高齢者や障がい者など要支援者を支える仕組みづくりの重要性をお伝えしました。

後半は、民生委員児童委員と福祉推進委員の懇談会として、支え合いマップを使って要支援者の見守り状況を確認しました。懇談会を通じてお互いに情報を共有しながら、今後の見守り方法や困りごとの対応について話し合いました。

支え合いマップとは・・・住宅地図上で支援者と要支援者を色分けし、見守りが出来ていればそれらを線で結び、線が結ばれない要支援者がいれば、どのように見守るか考えるための地図です。市社協では、見守り体制をより充実したものにするために、支え合いマップを活用しています。

## 見守りでつながる安心感

### ～見守りメッセージ訪問事業～

福祉推進委員が、地域のひとり暮らし高齢者等の安否確認を目的として年間7回、ボランティアが書いたメッセージを持って見守り訪問を行っています。

今回は、境自治会福祉推進委員の伊藤弘康さんと見守り対象者の方にお話を伺いました。



**訪問する際にどのようなことを心がけていますか？**  
(福祉推進委員)

対象者との信頼関係をつくることを心がけて訪問し、お話をしています。特にこの季節は「熱中症予防のために、水分補給をしてくださいね」などと声かけをしています。

**福祉推進委員さんの訪問を受けていかがでしょうか？**  
(見守り対象者)

いつも地域の方たちに声を掛けていただいて、安心して暮らせています。福祉推進委員さんや民生委員児童委員さんなど、地域の皆さんに感謝しています。

手渡されるメッセージも、真心のこもった心温まる内容や時事のニュースを混ぜた内容など盛りだくさんで、毎回楽しみにしています。

## ボランティアスクール



点字器を使って点字を打ちました

夏休みを利用して、市内の小学校・中学校の児童・生徒を対象としたボランティアスクールを開催しました。この事業は、体験を通して“ふくし”に興味や関心を持ってもらうことを目的としています。

7月30日(火)に開催されました「盲導犬ふれあいコース」の参加者の感想を紹介します。参加者は、アイマスク体験や点字体験、盲導犬との交流を通して、障がい者との接し方を学び、思いやりの心を育てることができました。



盲導犬と一緒に歩きました

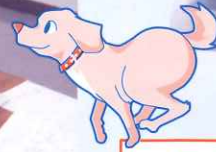

### 児童・生徒の感想 (一部抜粋)

目が不自由な人の生活を体験してみて、これからは、やさしく接したり、身近に不自由な人がいなくても「こんなときは、自分になにができるだろう」と考えられるようにしたいです。  
(小学校6年生)

まちで盲導犬を見かけたら、じゃましないように、見守ることが大切だと知りました。しかし、困っている場合には助けてあげたいと思いました。  
(小学校6年生)

障がいがある方には、「みんなと変わらず普通に接すれば良い」と聞き、障がいがあるから何か特別というわけではないことを改めて感じました。  
(中学校1年生)

## わたしのまちの ボランティアさん



まちおこしボランティア  
障がい者支援ボランティア

**藤田 重紀**さん  
(南濃町津屋)

### 活動の内容は？

たくさんの方が海津市を訪れ、賑わいが生まれるよう、イベントの企画・運営をしています。訪れた方に“海津市っていいまちだなあ”と思ってもらえるよう、さまざまな団体と連携して頑張っています。

また、障がいがある皆さんが笑顔に包まれるイベント等も企画・運営をしています。

### 印象に残っているエピソードは？

活動が実を結び、イベントに参加された市外の方が翌年、バスを借り上げ、知り合い約50人を引き連れて再度参加してもらえたことです。たくさんの方に来てもらえることは、次への活力になります。

みなさまとともに歩む

## あいおいサポート 株式会社

各種保険の  
無料相談受付中

〒503-0415 海津市南濃町山崎593-63  
TEL. 0584-55-2500 FAX 0584-55-2555

※有料広告掲載欄です

こんにちは！

# デイサービスセンター南濃です！

4つの時代(大正・昭和・平成・令和)を生きてこられた、ご長寿さんを紹介します。



増田 ヒナ様 (大正8年生まれ) 100歳

## 長生きのコツは？

- その1 誰にも負けないぞという気持ちが大変大事！
- その2 甘いものも辛いものも好きです。出されたものは何でも食べます。
- その3 毎日、手と足を動かすようにしています。



高木 多喜様  
(大正13年生まれ) 94歳

## 長生きのコツは？

「今日も元気でいられますように」と毎日仏様にお参りしています。



中島 きぬゑ様  
(大正13年生まれ) 94歳

## 長生きのコツは？

自分ができる仕事をみつけて一生懸命働いています。  
遊んでばかりではいけないわ。  
間食をしないで3食しっかり食べていることが良いのかもしれないね。



服部 秀夫様  
(大正13年生まれ) 94歳

## 長生きのコツは？

余計なことを考えないこと。  
悩みがないから長生きできている。

皆さんがいつまでも元気にお過ごしいただけるよう  
楽しみや生きがいに繋がるような支援を行っていきます。

いつでもお気軽にお問合せください。

海津市デイサービスセンター南濃

☎55-1417

〒503-0412 海津市南濃町駒野827-1  
南濃総合福祉会館「ゆとりの森」内

見学も  
できます



## 海津市くらしサポートセンター

### 相談支援員のひとり言

海津市くらしサポートセンターは、生活困窮者自立支援法に基づく自立相談支援窓口です。今日も、いろいろなくらしの相談が窓口寄せられています。そんな中、新人相談支援員がポツリ・・・。

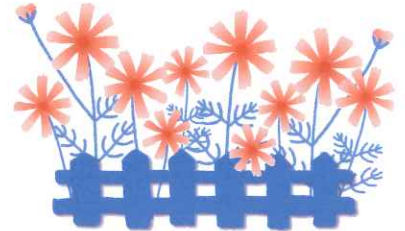

「生活困窮（者）っていう言葉、イメージ悪いですね」  
「なんか、・・・極貧っていうか、疲れ果てている感じがして」  
「あなたは生活困窮（者）なんて言われたら、かなわないっていうか」

**生活困窮（者）って言葉、そんなにイメージ悪いですか。**

生活困窮（者）という言葉から想像するイメージと、実際相談でお話する方とのイメージは随分違うんですよ。みんな必死に頑張っているし、ちょっとしたきっかけで暮らしが改善することも多いんです。困窮はその方のひととなりじゃない。

この仕事を始めてから、生活困窮って「貧困」（お金）だけの問題ではないとはっきりわかりました。

困窮は暮らしの中での生きづらさ、暮らしにくさが蓄積した状態、問題を抱えながらひとり孤立していること。困窮は人に張るレッテルではなく、改善が難しい暮らしの状態の総称。だから困窮支援は、その方の困窮している暮らしを改善していくことだと思うんです。

**暮らしの中の困窮状態の違いということですね。**

困窮状態は人から見れば、さぞ大変だろうなと感じられても、ご自身の困窮状態に気づかず、辛い思いをずっとされていたり、辛さを感じていても、どこの誰に、それを訴えたらいいかわからなかったりして、困っていらっしゃる事が周りに伝わりにくいんです。

**どうしたらいいのでしょうか。**

私、思うんです。私の仕事の目標は、生活困窮者の生活改善と自立ではあるけれど、まずやらなければならないことは、その方や暮らしにとって安心な場所と人の提供だと。困窮状態の支援には、生活のしづらさや、辛さ、寂しさ、弱みも安心して話せる場所と人が必要だと思います。

制度やサービスにつなげて問題解決することが相談支援員の仕事です。でも、そればかりが役割じゃないと思います。

「ここは安心な場所ですよ、なんでも話してください。いつでも来ていいですよ」と声をかけること。「できたら一緒に考えさせてもらっていいですか？」と。そして、その方の暮らしに寄り添うことを約束する。そこから始めたいのです。

時間がかかっても、その方の決めた暮らしが取り戻せるまで、後支援を続けたいです。

「生活困窮」は暮らしの中で誰にでも起こり得るもの。くらしサポートセンターは、海津に暮らす皆さんが安心して利用できる生活相談窓口を目指します。

海津市くらしサポートセンター

海津市役所 東館2階 14番窓口

相談受付(月曜～金曜) 午前8時30分～午後5時15分

TEL 52-1710 フリーダイヤル 0120-108022

# 大笑いして1年の疲れを 吹き飛ばしませんか？

～介護者リフレッシュ旅行～

介護をしている方々が集まり、楽しくお話をしながらゆっくり旅する「リフレッシュ旅行」を計画しました。ひととき、介護から離れ「よしもと爆笑公演」を見て大笑いをしましょう。

## 日帰り旅行 in 御園座

- 日時** 12月6日(金)  
午前9時出発  
午後3時45分帰着予定
- 内容** 御園座よしもと爆笑公演(昼食付)
- 対象者** 自宅で要介護高齢者等の介護をしている市内の方
- 定員** 30人  
(定員になり次第締切)
- ※最小催行人員10人  
※申込期間 9月2日(月)～  
10月11日(金)まで

参加費  
**1,000円**  
(要予約)

海津市委託事業

### 令和元年 特別企画！！ 介護者御一行様 御園座ツアー

大笑いして1年の疲れを吹き飛ばしましょう！

**対象者** 自宅で高齢者の介護をしている市内在住の方

**期日** 令和元年12月6日(金)

**内容** 御園座よしもと爆笑公演(昼食付)

**参加費** 1,000円

**定員** 30名  
※定員になり次第締め切り  
※最少催行人員10人

**受付** 9月2日(月)～10月11日(金)まで受け付け！お待ちしています！

池乃ゆだか  
内場勝則  
間寛平  
吉本新喜劇

申込み・問い合わせ先 社会福祉法人 海津市社会福祉協議会

〈南濃本部〉 南濃町駒野827-1 ゆとりの森 TEL55-2300  
〈海津支所〉 海津町高須517-1 ひまわり TEL53-4141  
〈平田支所〉 平田町仏師川483 やすらぎ会館 TEL66-3899

## 第41回 介護者サロンのご案内

介護者サロンは、介護をしている方々が集まり、介護生活の悩みや気持ちを思いのままに語り合う介護者の交流会です。介護に関する相談や、情報提供、福祉サービスの紹介等も行っていきます。

『ホッと一息』・・・リフレッシュしませんか？

- 日時** 10月30日(水) 午後1時30分～3時
- 場所** 南濃総合福祉会館「ゆとりの森」 2階 大会議室
- 内容** ・介護者教室『楽しく食べて、健康に！』  
～知っておきたい高齢期の食事・水分補給～  
・参加者交流会(ティータイム・介護相談・情報交換・質問コーナー)  
・個別介護相談など
- 対象者** 自宅で要介護高齢者等の介護をしている市内の方
- 参加費** 無料
- 申込み** 10月25日(金)までにお電話で、下記までお申し込みください。

食品のおみやげあります！  
紙オムツの  
サンプルも贈呈！

### 《申込み・問い合わせ先》

- 本部事務局 ☎55-2300  
海津支所 ☎53-4141  
平田支所 ☎66-3899

お気軽にご参加ください。お待ちしております。

### 介護者ティーサロンも開催中！

- 毎月第2木曜日 午後1時30分から
- 9月12日 海津総合福祉会館「ひまわり」
- 10月10日 南濃総合福祉会館「ゆとりの森」
- 11月14日 平田総合福祉会館「やすらぎ会館」



**第14回 わくわく ボランティアフェスティバル**  
**第15回 障がい者ふれあいコンサート**

今年も「わくわくボランティアフェスティバル」と「障がい者ふれあいコンサート」が併せて開催されます。ボランティア団体・市内各学校の福祉活動紹介をはじめ、コンサートやバザー、出店など楽しいイベントが盛りだくさんです。皆さまのご来場をお待ちしています。

**日時** 9月8日(日) 午前9時～4時  
**場所** 海津総合福祉会館「ひまわり」

当日は、楽しいイベントがいっぱいです

★福祉活動紹介  
 (各学校・ボランティア)  
 各学校やボランティア団体の活動紹介ポスターを展示しています。

★ふれあいコンサート  
 出場者の元気な歌声が館内に響きわたります。

★バザー・踊り、体験コーナーなどバザーや折り紙教室、脳トレ、絵本の広場など楽しいプログラムが盛りだくさん

おいしいお弁当はいかがですか?



ボランティアのご協力を得て、手作りお弁当の食事サービスを行っています。

食品衛生講習会を受講されているボランティアさんが作る栄養たっぷりのおいしいお弁当はいかがですか。

また、宅配時には「体調どうですか?」などと声をかけることにより安否確認も行っています。

利用料金 1食200円

回数 年9回(7月・8月・9月を除く)

ご利用できる方

- ・70歳以上のひとり暮らし高齢者
- ・75歳以上の高齢者世帯

ご利用希望の方は・・・

各地区の民生委員児童委員、または海津市社会福祉協議会までご相談ください。



**障がい児者サロンのご案内**

障がいのある方や、そのご家族を対象にサロンを開催します。お茶を飲みながらおしゃべりを楽しみませんか。サロンには海津市知的障害者相談員も同席し、「なんでも相談」を開催します。ご参加をお待ちしています。

**日時** 10月16日(水) 午後1時30分～3時  
**場所** 海津総合福祉会館「ひまわり」 1階 打合せ室1  
**参加費** 無料  
**主催** すみれの会(障がい児者をもつ親の会)  
**後援** 海津市社会福祉協議会  
**申込み** 森 由里子 TEL090-6761-8479

当日参加もOK

**フードバンクきずなへのご寄付**

(6月1日～7月31日受付分)

氏名	内容
おやつおてらクラブ	飲料21本 食料品19個 お菓子2箱
匿名	お米30kg
匿名	コミュニティバス回数券 10枚
匿名	食料品1.5個 缶詰4個 飲料6本 野菜8kg
匿名	飲料30本 食料品5個
匿名	調味料10個 食料品1個 日用品1個
匿名	食料品4個 麺2箱 日用品6個
匿名	食料品2個 調味料2個 缶詰1個
匿名	野菜18kg
匿名	野菜14kg
匿名	電気ケトル1台 衣類57枚
匿名	衣類20枚

(敬称略・順不同)



**心あたたまるご寄付**  
 ありがとうございました

(敬称略・順不同)

南濃椎茸組合	51,103円
養老ライオンズクラブ	20,000円
匿名	10,000円
匿名	10,000円
匿名	5,000円
匿名	オムツ 5袋
匿名	尿取りパット 11袋
匿名	おもちゃ 3個

(6月1日～7月31日受付分)

# 行事予定

9月			10月		
日	曜日	内容	日	曜日	内容
2	月	結婚相談(平田)	1	火	心配ごと相談(海津)
3	火	心配ごと相談(海津)	3	木	介護予防教室コグニサイズ
5	木	介護予防教室コグニサイズ	6	日	長良川ふれあいマラソン大会
8	日	わくわくボランティアフェスティバル・障がい者ふれあいコンサート	7	月	結婚相談(平田)
11	水	法律相談(南濃)・生活支援活動担い手養成講座(1日目)	9	水	法律相談(南濃)
12	木	介護予防教室コグニサイズ 介護者ティーサロン(海津)	10	木	食事サービス(海津) 介護者ティーサロン(南濃) 介護予防教室コグニサイズ
13	金	ひとり暮らし高齢者のつどい	15	火	法律相談(海津)
17	火	法律相談(海津)	17	木	介護予防教室コグニサイズ 視覚障がい者のつどい
18	水	生活支援活動担い手養成講座(2日目)	18	金	食事サービス(南濃)
19	木	介護予防教室コグニサイズ	23	水	食事サービス(平田)
25	水	生活支援活動担い手養成講座(3日目)	24	木	介護予防教室コグニサイズ
26	木	介護予防教室コグニサイズ	26	土	結婚相談(平田)
30	月	法律相談(平田)	28	月	法律相談(平田)
			30	水	介護者サロン(南濃)
			31	木	介護予防教室コグニサイズ

注)現時点で確定している事業のみ載せさせていただきます。



雇用形態	正職員(労務職)	パート職員
業務内容	海津市デイサービスセンター南濃 介護職員	
募集人員	若干名	
採用日	令和元年11月1日	
勤務日	月曜日～金曜日、日曜日(祝祭日も営業)	
勤務時間	週5日(シフト勤務) 早番7時30分～16時15分 日勤8時15分～17時00分 遅番9時00分～17時45分	常勤 週5日(シフト勤務) 早番7時30分～16時15分 日勤8時15分～17時00分 遅番9時00分～17時45分 非常勤 週3日～5日 7時30分～17時45分 までの間で勤務日数、 時間、応相談
福祉資格要件	介護福祉士または介護職員初任者研修修了者(ヘルパー2級) ※資格の無い方でも、介護へのやる気や資格取得を目指す意欲のある方なら可	
その他の資格	普通自動車免許 必須	
給料等	本会給与規程に基づく 職歴加算有り	時間給 1,030円(介護福祉士) 1,000円(介護初任者研修修了者) 850円(無資格)
受付期間	9月1日～10月10日(ただし、土日祝日を除く)	
申込方法	下記の提出書類を本部事務局持参もしくは郵送	
提出書類	履歴書(写真添付)※市販のもので可、資格証の写し	
採用試験	後日、応募者に連絡	
問い合わせ	本部事務局 地域福祉課 総務係 担当:近藤	

## ふれあいネットワーク 社会福祉法人 海津市社会福祉協議会

- 本部事務局** 岐阜県海津市南濃町駒野827番地1 TEL(0584)55-2300 FAX(0584)55-1990  
URL <http://www.kaizu-wel.jp/> E-mail [info@kaizu-wel.jp](mailto:info@kaizu-wel.jp)
- 海津支所** 岐阜県海津市海津町高須517番地1 TEL(0584)53-4141 FAX(0584)53-4602
- 平田支所** 岐阜県海津市平田町仏師川483番地 TEL(0584)66-3899 FAX(0584)66-5151